

14/04/2026

terça-feira

09:30

Auditório

Solenidade de Abertura — Boas-vindas



Ana Cristina Sanches Noronha - Presidente do Conselho Diretor do IBRAM | Presidente da Anglo American no Brasil

Painelista



Deputada Federal Greyce Elias - Deputada Federal | Câmara dos Deputados

Painelista



Pablo Silva Cesário - Diretor de Relações Institucionais | Diretor-Presidente do IBRAM (interino)

Painelista



Patricia Procópio - Diretora de Planejamento, Inovação & ESG da Hexagon | CEO da NEWVERSE | Presidente do WIMBrasil

Painelista



Vera Lúcia da Silva - Head de Pessoas e Cultura da Samarco | Coordenadora do GT de DE&I do IBRAM

Painelista

09:50

Auditório

50 anos IBRAM - Contribuição da mineração para a humanidade

Ementa: Minha jornada como mulher na mineração

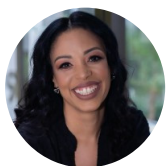

Luciene Cristina Silva - Gerente Geral Comunicação com Empregados e Comunidades da Vale

Painelista

10:10

Auditório

Caminhos para a Equidade Global: O que as líderes mundiais estão fazendo

Ementa: Analisar práticas, políticas e compromissos adotados por líderes globais para promover DE&I, identificando aprendizados aplicáveis ao contexto da mineração.



Rodrigo Alvarenga Vilela - Diretor-Presidente da Samarco

patrono(a)



Ana Paula Lindgren Alves Repezza - Diretora de Negócios da APEX Brasil

Painelista



Regiane Coelho - Diretora de Marketing e Vendas de Potássio da BHP

Painelista



Tatiana Matos - Diretora de Recursos Humanos da Vale

Painelista

11:10

Auditório

Painel 1: Tecnologia a Serviço da Segurança e da Inclusão

Ementa: Debater como o uso estratégico da tecnologia pode fortalecer a segurança das pessoas e impulsionar a inclusão.



Paula Domingues Alves - Gerente Sr Gestão de Talentos - Operações Brasil da Alcoa

Moderador(a)



Flávio Thimotio Silva - Gerente Geral de Soluções de Tecnologia da Vale

Painelista



Siham Hassan - Diretora TI Latam da AngloAmerican

Painelista

14:00

Auditório

Painel 2: Trabalhadores do Futuro: inclusão, gerações, identidade

Ementa: Discutir como a indústria de mineração deve se preparar para ambientes de trabalho ainda mais inclusivos no futuro, valorizando a diversidade de capacidades, gerações e identidades.



Leandro Chiardelli - CEO da Mineração Usiminas

patrono(a)



Geovanni Vieira - Diretor de Pessoas e Organização da Anglo American Brasil

Moderador(a)



Priscila Machado Malafaia da Mata Campos - Coordenadora de Responsabilidade Social da Samarco

Painelista



Rosilda Clemente - Quilombola | Comunidade Boa Vista | Projeto Portas Abertas da MRN

Painelista

15:30

Auditório

Painel 3: Territórios Inclusivos: Comunidades, Fornecedores e Cadeia de Valor

Ementa: O painel propõe uma discussão sobre como empresas e organizações podem promover territórios mais inclusivos e resilientes, integrando diversidade, equidade e inclusão (DEI) de forma transversal às suas relações com comunidades locais, fornecedores e toda a cadeia de valor. A partir de experiências práticas, casos inspiradores e reflexões estratégicas, o debate abordará como políticas de compras inclusivas, desenvolvimento de fornecedores locais e relações comunitárias estruturadas podem gerar impacto social positivo, reduzir desigualdades e fortalecer a sustentabilidade dos negócios no longo prazo. Serão discutidos desafios e oportunidades para transformar a cadeia de valor em um vetor de inclusão social, considerando recortes como gênero, raça, povos e comunidades tradicionais, pequenos produtores, economia local e territórios vulnerabilizados, bem como o papel da governança, da inovação social e das parcerias multissetoriais nesse processo. Eixos de discussão: Inclusão e diversidade como estratégia territorial Desenvolvimento de fornecedores locais e inclusivos Compras responsáveis e impacto social na cadeia de valor Relação empresa-comunidade: corresponsabilidade e cocriação Indicadores, governança e escalabilidade de iniciativas inclusivas



Carlos Alberto Hilário de Andrade - VP de Pessoas e Relações Institucionais da Nexa Resources

patrono(a)



Ana Maria Ferreira da Cunha - Fundadora do movimento Pretas na Mina | Diretora de Assuntos Corporativos e Sustentabilidade da Anglo American | Coordenadora do ESG da Mineração do IBRAM

Moderador(a)



Bianca Moreira de Melo Furlan - Gerente de DHO da JSL

Painelista



Maria de Fatima da Silva Santos - Empreendedora do Projeto Pérolas Negras

Painelista



Paula Moreira - Sócia Fundadora da OR NATURAL

Painelista



Taiany Coura - Gerente Logística Pará da Vale Metais Básicos

Painelista

17:15

Auditório

Encerramento
