CONFERÊNCIA INTERNACIONAL AMAZÔNIA E NOVAS ECONOMIAS 2025

30/10/2025 **quinta-feira**

17:15

PALCO UNICO

ENCERRAMENTO DA EXPOSIBRAM E ABERTURA DA CONFERÊNCIA INTERNACIONAL AMAZÔNIA E NOVAS ECONOMIAS

Raul Jungmann - Diretor-Presidente do IBRAM

Moderador(a)

Izabella Teixeira - Ex-Ministra do Meio Ambiente, Co-Presidente IRP-UNEP e Membro do Conselho Econômico e Social da ONU; Conselheira Emérita do CEBRI, Co-Presidente do IRP-ONU

Painelista

Joaquim Levy - Diretor de Estratégia Econômica e Relações com Mercados do Banco Safra

Painelista

Rohitesh Dhawan - Presidente e CEO do Conselho Internacional de Mineração e Metais - ICMM

Painelista

CONFERÊNCIA INTERNACIONAL AMAZÔNIA E NOVAS ECONOMIAS 2025

31/10/2025 **sexta-feira**

09:15

PALCO 1

PAINEL 1 - MOMENTO DA MINERAÇÃO NO BRASIL

Ementa: O setor de mineração e metais está se transformando para assumir um papel estratégico na economia limpa e descarbonizada do futuro. Mineração como parte do desenvolvimento, integrada a outros setores, como energia- eletrificação, agricultura, produção de alimentos. O que é necessário para esse salto qualitativo?

Maria Amélia Rodrigues da Silva Enriquez - Professora e Pesquisadora da Faculdade de Economia da Universidade Federal do Pará

Moderador(a)

Ana Maria Ferreira da Cunha - Diretora de Relações Governamentais e Responsabilidade Social da Kinross, Coordenadora do ESG da Mineração do IBRAM

Painelista

Anderson Baranov - CEO da Norsk Hydro Brasil & Vice-Presidente Sênior de Relações Externas para a América do Sul

Painelista

Francisco Valdir Silveira - Diretor de Geologia e Recursos Minerais do SGB-CPRM

Painelista

CONFERÊNCIA INTERNACIONAL AMAZÔNIA E NOVAS ECONOMIAS 2025

09:15

PALCO 2

PAINEL 2 - INOVAÇÕES FINANCEIRAS PARA A AMAZÔNIA E OS BRASIS

Ementa: O desafio é: como transformar ativos econômicos em novos modelos de produção, de forma segura, descarbonizada, gerando benefícios, respeitando a natureza, os povos originários e tradicionais, seus saberes e seus territórios? Esse painel irá abordar esse ecossistema de novas economias e as inovações financeiras necessárias à sua viabilização, como redirecionamento de subsídios, desenvolvimento de mercados, instrumentos financeiros (crédito de carbono, PSA, créditos de biodiversidade), contribuição financeira da mineração (CFEM), instrumentos de blended finance e outros.

André Guimarães - Diretor Executivo do Instituto de Pesquisa Ambiental da Amazônia e IMAZON do IPAM

Moderador(a)

Francisco de Assis Costa - Professor Titular da Universidade Federal do Pará, no Núcleo de Altos Estudos Amazônicos (NAEA) e no Programa de Pós-Graduação em Economia da UFPA

Painelista

CONFERÊNCIA INTERNACIONAL AMAZÔNIA E NOVAS ECONOMIAS 2025

09:15

PALCO 3

PAINEL 3 - CELEIROS DE SOLUÇÕES CLIMÁTICA

Ementa: A COP30 oferece oportunidades para o Brasil se afirmar como líder global em sustentabilidade, impulsionando a transição para uma economia de baixo carbono e fortalecendo alianças internacionais. A cop 30 pode ser um catalisador para parcerias e inovações em diversos setores, impulsionando a criação de novos modelos de negócios sustentáveis. Discutir o que já está em curso e o potencial que o país tem em termos de soluções climáticas. Quais os desafios? Como concretizar as oportunidades?

Maria Netto - Diretora Executiva do Instituto Clima e Sociedade - ICS

Moderador(a)

Emilio Lebre La Rovere - Coordenador do Centro de Estudos Integrados sobre Meio Ambiente e Mudanças Climáticas - CentroClima; Coordenador do Laboratório Interdisciplinar de Meio Ambiente - LIMA; Professor Titular do Programa de Planejamento Energético - PPE do Instituto de Pós-Graduação e Pesquisa de Engenharia - COPPE da Universidade Federal do Rio de Janeiro - UFRJ

Painelista

Marcello Silva do Amaral Brito - Secretário Executivo do Consórcio da Amazônia Legal

Painelista

Vivian Mac Knight - Gerente Geral de Mudanças Climáticas e Descarbonização da Vale

Painelista

CONFERÊNCIA INTERNACIONAL AMAZÔNIA E NOVAS ECONOMIAS 2025

09:15

PALCO 4

PAINEL 4 - ECONOMIA, SOBERANIA E ILÍCITOS: DESAFIOS ESTRATÉGICO PARA A SEGURANÇA NACIONAL

Ementa: Hoje tem-se no país um cenário de criminalidade organizada que assusta e toma conta, crescentemente, de territórios e setores econômicos. Combater a economia do crime na Amazônia e em outras regiões do Brasil exige uma aliança sólida entre o governo, a sociedade civil e o setor privado, onde cada um desempenha um papel estratégico. Neste painel, os diferentes aspectos e facetas dessa realidade que comprometem a segurança pública, a economia, o meio ambiente e até a soberania nacional serão abordados e indicados caminhos que ajudem a construir a Amazônia e um Brasil próspero, onde a justiça ambiental e a segurança econômica coexistam.

Sérgio Fausto - Diretor geral da Fundação Fernando Henrique Cardoso - FHC

Moderador(a)

Gen Ex José Ricardo Vendramin Nunes - General do Exército e Comandante Militar do Norte

Painelista

Leandro Piquet Carneiro - Professor da Universidade de São Paulo e Coordenador da Escola de Estudos de Segurança Multidimensional do Instituto de Relações Internacionais

Painelista

Melina Risso - Diretora de Pesquisa do Instituto Igarapé.

Painelista

Renato Sérgio de Lima - Diretor Presidente no Fórum Brasileiro de Segurança Pública e Professor do Departamento de Gestão Pública da FGV EAESP

Painelista

CONFERÊNCIA INTERNACIONAL AMAZÔNIA E NOVAS ECONOMIAS 2025

11:00

PALCO 1

PAINEL 5 - O FUTURO E A MINERAÇÃO: OS DESAFIOS ESTRATÉGICOS

Ementa: O mundo avança para a eletrificação. A descarbonização da economia e a adição energética demandam a imperiosa necessidade de minerais críticos e estratégicos. As tecnologias verdes e a economia descarbonizada não serão possíveis sem a participação dos minerais e metais nesse processo de transição. Que desafios se apresentam? Como superá-los? Quais as oportunidades para o Brasil?

Ricardo Sennes - Diretor-Executivo na Prospectiva Public Affairs

Moderador(a)

Ana Paula Lima Vieira Bittencourt - Secretária Nacional de Geologia, Mineração e Transformação Mineral do Ministério de Minas e Energia

Painelista

Samuel Chrysostomo - Diretor de Lifecycle Solutions no Brasil da METSO

Painelista

Sílvia Cristina Alves França - Diretora do Centro de Tecnologia Mineral do CETEM

Painelista

11:00

PALCO 2

PAINEL 6 - O QUE JÁ ESTÁ ROLANDO

Ementa: É importante demonstrar iniciativas e projetos que já vêm acontecendo no território nacional, que aliam a produção, a geração de emprego e renda a atividades econômicas sustentáveis. Neste painel será apresentado as diversas experiências e vivências que já acontecem no território brasileiro, em que a reestruturação produtiva incorpora e integra o valor da biodiversidade e dos produtos naturais.

Livia Menezes Pagotto - Gerente de conhecimento do Instituto Arapyaú e Secretária Executiva da Uma Concertação pela Amazônia

Moderador(a)

Hugo Barreto - Diretor de Clima, Natureza e Investimento Cultural da Vale

Painelista

Izete dos Santos Costa (Dona Nena) - Diretora da Combu Chocolates e Doces Artesanais - Coordena o projeto Vida Caboca, com foco em estratégias para consolidar pequenas empresas Amazônicas

Painelista

Joanna de Oliveira Leal Martins - CEO e Diretora de Operações da Manioca

Painelista

Thiago Falda Leite - Presidente Executivo da Associação Brasileira de Bioinovação

Painelista

Valmir Ortega - Diretor Executivo da Belterra Agroflorestas

Painelista

11:00

PALCO 3

PAINEL 7 - A CONTRIBUIÇÃO DO SETOR PRIVADO NO ENFRENTAMENTO À URGÊNCIA CLIMÁTICA

Ementa: Protagonismo do setor privado brasileiro numa agenda de ação que dialogue com o futuro descarbonizado e demonstre a contribuição das empresas à NDC brasileira e aos compromissos assumidos pelo Brasil como proporcionador de soluções para a descarbonização e transformação energética. É essa abordagem deste painel, que pretende apresentar o compromisso e os avanços do setor privado para a agenda climática do País.

Clarissa de Araújo Lins - Sócia fundadora da Catavento Consultoria

Moderador(a)

Elbia Gannoum - Presidente Executiva da Abeeólica - Associação Brasileira de Energia Eólica

Painelista

Liège Vergili Correia - Diretora de Sustentabilidade da JBS Brasil

Painelista

Marco Saltini - Vice-Presidente de Relações Institucionais da VW Truck & Bus

Painelista

Rodrigo Lauria - Diretor de Mudanças Climáticas e Descarbonização da Vale

Painelista

11:00

PALCO 4

PAINEL 8 - INFRAESTRUTURA E LOGÍSTICA

Ementa: A Amazônia destaca-se pela deficiência e até mesmo, inexistência, de itens indispensáveis para a comunicação, mobilidade, desenvolvimento, qualidade de vida. É necessário haver internet de qualidade, energia renovável descentralizada, aproveitamento inteligente dos rios, mobilidade viária, sistemas de informação e saneamento básico, para que a região possa se conectar e integrar, itens indispensáveis ao desenvolvimento econômico e social. O painel vai abordar as demandas de infraestrutura e logística, as dificuldades na sua viabilização, e como inseri-las em um contexto maior: a concepção de um modelo de desenvolvimento de longo prazo para a Amazônia, considerando as peculiaridades regionais e o amplo debate entre os diversos atores envolvidos.

David Zylbersztajn - Professor no Instituto de Energia da PUC Rio e Sócio Sênior da DZ Negócios com Energia

Moderador(a)

Ana Cristina Barros - Consultora Independente

Painelista

Davi Barreto - Diretor Presidente da Associação Nacional dos Transportadores Ferroviários - ANTF

Painelista

Josiani Napolitano - Diretora de Relações Institucionais at Associação Brasileira de Produtores Independentes de Energia Elétrica - APINE e Vice Presidente do Fórum de Meio Ambiente e de Sustentabilidade do Setor Elétrico - FMASE

Painelista

Luciene Machado - Diretora Adjunta, Preparação de Projetos do BNDES

Painelista

CONFERÊNCIA INTERNACIONAL AMAZÔNIA E NOVAS ECONOMIAS 2025

14:00

PALCO 2

PAINEL 10 - NOVAS ECONOMIAS E O FUTURO QUE QUEREMOS

Ementa: O momento que vivemos levanta o desafio de aprender a lidar com uma complexidade cada vez maior e mais dinâmica para a qual é importante poder contar com uma variedade de “economias”. Este novo paradigma econômico está redefinindo a forma de produção e consumo, com ênfase na tecnologia, inovação, flexibilidade, sustentabilidade, colaboração e compartilhamento. É possível conciliar a “economia tradicional” com as “novas economias”? O que é preciso fazer para avançar nas novas economias? A proposta do painel é discutir e apresentar caminhos que favoreçam e permitam trilhar essa nova forma de convivência.

Renata Piazzon - Diretora Geral do Instituto Arapyaú

Moderador(a)

Caio Luiz Carneiro Magri - Diretor-Presidente do Instituto Ethos

Painelista

Marcelo de Camargo Furtado - Head de Sustentabilidade da Itaúsa e Diretor Executivo do Instituto Itaúsa

Painelista

Sergio Leitão - Diretor Executivo do Instituto Escolhas

Painelista

CONFERÊNCIA INTERNACIONAL AMAZÔNIA E NOVAS ECONOMIAS 2025

14:00

PALCO 3

PAINEL 11 - USO EFICIENTE DOS RECURSOS NATURAIS E A AGENDA CLIMÁTICA

Ementa: A escassez de recursos naturais é um dos desafios mais urgentes do século XXI. Em um mundo onde a população global ultrapassa os 8 bilhões, a demanda por recursos como água, energia, e minerais está crescendo de forma exponencial. Assim, a combinação do crescimento populacional, desenvolvimento econômico e mudanças climáticas está colocando uma pressão sem precedentes sobre os recursos naturais do planeta. Neste painel serão discutidas as causas e dimensões dessa crise, seus desafios e estratégias para enfrentar essa questão.

Rafaela Guedes - Consultora Independente e Senior Fellow no Cebri

Moderador(a)

Aline Tristão Bernardes - Presidente do Conselho Diretor do Instituto Floresta Tropical - IFT

Painelista

Paulo Hartung - Presidente Executivoda Indústria Brasileira de Árvores - Ibá

Painelista

Roberto S. Waack - Presidente do Conselho do Instituto Arapyaú

Painelista

Tasso Azevedo - Coordenador Geral do MapBIomas

Painelista

14:00

PALCO 4

PAINEL 12 - EDUCAÇÃO, CULTURA, COMUNICAÇÃO

Ementa: Para implementar uma agenda de desenvolvimento, é fundamental cuidar das pessoas e dar a devida importância ao desenvolvimento social. Lidar com questões de desigualdade e pobreza, por exemplo, implica gerar condições básicas de qualidade de vida nas diferentes dimensões de saneamento, de habitação, de cultura, de educação, de saúde e comunicação para a população amazônica. O Painel 12 vai justamente ao encontro da agenda social, discutindo temas como educação, cultura e comunicação e os desafios que se apresentam.

Paulo Nassar - Presidente da Aberje

Moderador(a)

Leticia Zamperlini Jacintho - Presidente da Associação De Olho no Material Escolar

Painelista

Neidinha Surui - Ivaneide Bandeira Cardozo - Associação de Defesa Etnoambiental Kanindé

Painelista

Neliton Marques da Silva - Professor Titular da Faculdade de Ciências Agrárias da Universidade Federal do Amazonas - UFAM

Painelista

Ursula Vidal - Jornalista, cineasta e ativista política brasileira, filiada ao União Brasil. É a atual secretária de Cultura do Estado do Pará e Presidente do Fórum Nacional de Secretários e Dirigentes de Cultura

Painelista

CONFERÊNCIA INTERNACIONAL AMAZÔNIA E NOVAS ECONOMIAS 2025

14:00

PALCO 1

PAINEL 9 - CONSTRUINDO SOLUÇÕES CONCRETAS PARA OS DESAFIOS DA MINERAÇÃO

Ementa: O que já está dando certo na mineração no futuro: conheça as experiências e iniciativas. Projetos, iniciativas e experiências sustentáveis das mineradoras visam equilibrar a extração de recursos minerais com a preservação do meio ambiente e o bem-estar das comunidades locais, promovendo práticas mais responsáveis e inovadoras, e podem abranger diversas áreas, desde a redução de impactos ambientais e a adoção de tecnologias limpas, até a gestão de resíduos e o desenvolvimento social.

Gonzalo Enriquez - Prof. Titular em Economia e Programa de Pós-Graduação em Biodiversidade e Biotecnologia, Rede BIONORTE (PPG-BIONORTE), Universidade Federal do Pará – UFPA

Moderador(a)

Ana Cabral - CEO da Sigma Lithium

Painelista

Bruno Farah - Gerente Geral de Transformação Técnica de Mineração da Vale

Painelista

Fabio Abdala - Gerente Sênior, Desempenho Social e Direitos Humanos da Alcoa

Painelista

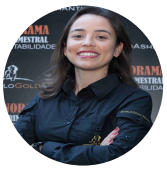

Fernanda Guabiroba - Gerente de Fechamento de Mina e Minas Paralisadas da Anglogold Ashanti Brasil

Painelista

Jessica Naime - Gerente Geral de Relacionamento e Responsabilidade Social Corporativa da MRN

Painelista

15:30

PALCO 1

DIÁLOGO CIANE: OS DESAFIOS DO AVANÇO DA MINERAÇÃO ILEGAL NA AMAZÔNIA

Ementa: O avanço da mineração ilegal sobre a floresta, os territórios indígenas e áreas ambientalmente protegidas é um tema prioritário no Brasil. Na Amazônia, a exploração do ouro pelo garimpo já acontece em dimensão industrial e tem deixado um rastro de destruição da biodiversidade e violação das vidas e dos direitos das populações originárias. Após medidas de controle adotadas em 2023, o mercado do ouro brasileiro entrou em choque, com quedas significativas na produção e exportação do metal. Passos importantes para controlar o comércio de ouro foram dados, com efeitos significativos no mercado. Outros, no entanto, ainda são necessários para completar a jornada até a transformação efetiva do setor. Para isso, combater a extração ilegal deve ser uma prioridade, porque ela provoca impactos ambientais e sociais severos, além de estabelecer uma concorrência desleal no mercado. Também é fundamental aprimorar as regras que regem as operações garimpeiras, para que tenham aderência à realidade. Os Diálogos CIANE pretendem discutir a temática do garimpo ilegal, seus impactos, as questões normativas e jurídicas relacionadas, bem como apontar medidas de comando e controle necessárias e estratégias que permitam regulamentar a atividade.

Larissa Rodrigues - Diretora de Pesquisa do Instituto Escolhas

Moderador(a)

Giorgio Francesco Cesare de Tomi - Chefe do Departamento de Engenharia de Minas e de Petróleo da Escola Politécnica da Universidade de São Paulo e Diretor do NAP.Mineração/USP (Núcleo de Pesquisa para a Pequena Mineração Responsável da USP)

Painelista

Raul Protázio Romão - Secretário de Meio Ambiente e Sustentabilidade do Estado do Pará -SEMAS/PA

Painelista

15:30

PALCO 2

DIÁLOGO CIANE: OS DESAFIOS DOS INVESTIMENTOS EM INFRAESTRUTURA E LOGÍSTICA NA AMAZÔNIA E A SUSTENTABILIDADE DO TERRITÓRIO

Ementa: A Amazônia se apresenta como a principal fronteira dos grandes projetos de investimentos em infraestrutura no Brasil para os próximos anos. Entre as iniciativas previstas, há um conjunto de projetos de integração logística entre o transporte terrestre e o hidroviário, que visam interligar a produção das Regiões Norte e Centro-Oeste com os portos da bacia amazônica. A instalação de serviços de infraestrutura para o fornecimento de água, saneamento, saúde, mobilidade e energia locais tem imensa capacidade de atrair capital para a economia da região e de gerar benefícios para a população. No entanto, para que produza os resultados desejados, é essencial que a implantação de infraestrutura na Amazônia leve em consideração a heterogeneidade e a complexidade da região, promovendo o desenvolvimento com base nas peculiaridades sociais, econômicas e ambientais de cada território. Discutir a relação entre infraestrutura X planejamento X sustentabilidade é o que se pretende nesse espaço de Diálogo, bem como apontar possíveis caminhos.

Bruno Patrini Menna Barreto Gomes - Sociólogo, Sócio-fundador da HUMANA

Moderador(a)

Beto Verissimo - Cofundador do Imazon, Diretor do Centro de Empreendedorismo da Amazônia, Acadêmico Afiliado da Universidade de Princeton, Diretor da iniciativa Amazônia 2030, Diretor da iniciativa Progresso Social do Brasil

Painelista

Grazielle Parenti - Vice-Presidente Executiva de Sustentabilidade da VALE

Painelista

Mauro Oliveira Pires - Presidente do Instituto Chico Mendes de Conservação da Biodiversidade - ICMBio

Painelista

15:30

PALCO 3

DIÁLOGO CIANE: RESTAURAÇÃO ECOLÓGICA E CAPITAL NATURAL

Ementa: A restauração ecológica visa restabelecer e melhorar a capacidade dos ecossistemas de gerar serviços essenciais, como água potável, solo fértil, regulação do clima e de habitats, componentes do capital natural que sustentam a vida e a economia, e é crucial para garantir a saúde e o bem-estar humano, a segurança alimentar e hídrica, a mitigação das mudanças climáticas e a prosperidade econômica, além de apoiar a conservação da biodiversidade e ajudar espécies ameaçadas.

Cláudio C. Maretti - Pesquisador (pós-doutor), consultor e voluntário; Líder do Grupo de Pesquisa sobre Conservação Colaborativa e Áreas Protegidas e Conservadas, sediado no Dep. Geografia na FFLCH USP (oficializado junto ao CNPq)

Painelista

Rosa Lemos de Sá - Secretária-geral do Funbio - Fundo Brasileiro para a Biodiversidade

Painelista

Valmir Ortega - Diretor Executivo da Belterra Agroflorestas

Painelista

15:30

PALCO 4

DIÁLOGO CIANE: TERRITORIALIDADE, SUSTENTABILIDADE E DIREITOS HUMANOS

Ementa: Os povos e comunidades originários e tradicionais desempenham um papel crucial no Brasil, tanto na preservação ambiental quanto na manutenção da diversidade cultural. Eles possuem um profundo conhecimento dos ecossistemas locais e práticas sustentáveis que contribuem para a conservação da biodiversidade e a proteção de territórios. Além disso, a preservação de suas culturas e tradições enriquece o patrimônio cultural do país. É importante ter esse espaço para abordar iniciativas e estratégias direcionadas à valorização e ao reconhecimento dos povos e comunidades originárias e tradicionais e em como são essenciais para a proteção ambiental, a manutenção da diversidade cultural e o desenvolvimento sustentável do Brasil. E falar também dos desafios e ameaças que enfrentam para a sua valorização.

Claudinete dos Santos Colé - Coordenadora Executiva e Membro do Conselho Diretor da Associação das Comunidades Remanescentes de Quilombolas do Município de Oriximina, Pará - ARQMO

Painelista

Puyr Tembé - Secretária dos Povos Indígenas do Estado do Pará e Co-fundadora da Associação Nacional das Mulheres Indígenas Guerreiras da Ancestralidade - Anmiga

Painelista

17:30

PALCO UNICO **ENCERRAMENTO**